CDI

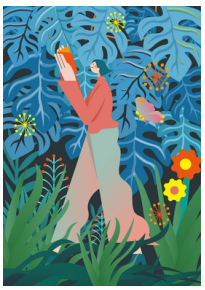

CONCOURS DE NOUVELLES 2026-2027

« Régalez-vous de tout ! »

Délice, Rare, Subtil, Art, Poème, Voyage, Beauté, Gourmandise, Créer, Libérer, Envoûter.

Utilisez tous ces mots dans votre nouvelle et intégrez une *lettre* ou toute une *correspondance*.

~ RÈGLEMENT ~

Le concours est ouvert à trois catégories de candidats :

- Aux élèves de 6E / 5E : Un seul texte individuel de deux pages minimum et quatre pages maximum
- Aux élèves de 4E / 3E : Un seul texte individuel de trois pages minimum et cinq pages maximum
- Aux élèves du Lycée : Un seul texte individuel de quatre pages minimum et huit pages maximum

---

Du mardi 1er décembre 2026 au mercredi 3 février 2027 : écrire.

- La première ligne de la première page portera le titre de votre nouvelle ;
- Les mots imposés devront figurer en **gras** ;
- Police Times New Roman, taille de police 12, interligne 1,5 et marges 2,5 (haut, bas et côtés) au format A4 ;
- Aucun nom, ni signature sur le texte afin d'assurer l'anonymat des participants ;
- Aucune illustration ;
- Un seul envoi, en pièce jointe (sur Word ou sur Google Docs) à l'adresse cdi@ecole-alsacienne.org avec pour objet : Concours de nouvelles 2026-2027, nom, prénom et classe ;
- Vous recevrez un accusé de réception attestant votre envoi. Aucun délai supplémentaire ne sera accordé.
- **Critères d'évaluation** : respect du thème imposé, originalité, qualité de la langue française.
- **Du jeudi 25 février au mercredi 3 mars 2027 : lire et voter.** Des recueils réunissant l'ensemble des nouvelles seront à disposition au CDI afin qu'élèves et adultes de l'école les empruntent, les lisent et votent à la restitution du recueil.

Les meilleures nouvelles par catégorie seront aussi sélectionnées par un jury composé de professionnels de la littérature. La **voix de chaque membre du jury** est comptabilisée et la totalité du **vote des élèves** compte pour une voix et cette année la **voix des ambassadeurs du CDI** est ajoutée au décompte.

- Les **résultats** seront proclamés **vendredi 5 mars 2027** ;
- **Les nouvelles lauréates** (le vote des élèves et la sélection du jury) feront l'objet d'une édition et leurs auteurs seront récompensés.

Judith Beaufils, les Ambassadrices et les Ambassadeurs du CDI